

Anzahl erfasste Haushalte 2023
262

2022
253

<u>Geschlecht</u>	<u>Anzahl</u>	<u>in Prozent</u>
weiblich	91	35%
männlich	171	65%
Total	262	100%



<u>Anzahl</u>	<u>in Prozent</u>
101	40%
152	60%
253	100%

<u>Nationalität</u>	<u>Anzahl</u>	<u>in Prozent</u>
Schweizer	176	67%
Ausländer	86	33%
Total	262	100%

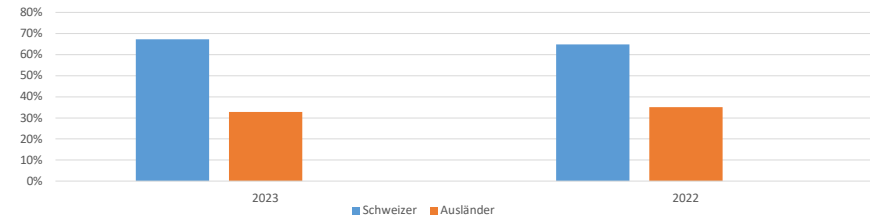

<u>Anzahl</u>	<u>in Prozent</u>
164	65%
89	35%
253	100%

	2023			2022				
	Anzahl	in Prozent	durchschnittliches Einkommen	durchschnittliche Schulden	Anzahl	in Prozent	durchschnittliches Einkommen	durchschnittliche Schulden
Alter								
bis 25 Jahre	24	9%	CHF 3'618	CHF 26'614	18	7%	CHF 3'495	CHF 26'485
26 - 30	27	10%	CHF 4'405	CHF 43'043	32	13%	CHF 4'327	CHF 28'325
31 - 40	79	30%	CHF 4'977	CHF 61'055	77	30%	CHF 4'707	CHF 49'841
41 - 50	66	25%	CHF 5'638	CHF 102'159	52	21%	CHF 5'858	CHF 74'111
51 - 60	43	16%	CHF 4'869	CHF 71'054	46	18%	CHF 4'933	CHF 81'973
61 und älter	23	9%	CHF 3'942	CHF 65'586	28	11%	CHF 3'425	CHF 84'888
Total	262	100%	CHF 4'851	CHF 68'437	253	100%	CHF 4'708	CHF 60'167

	2023			
	Anzahl	in Prozent	durchschnittliches Einkommen	durchschnittliche Schulden
Besteuerungsart				
normale Besteuerung	240	92%	4'934.18	71'476.74
Quellensteuer	22	8%	3'949.24	35'279.09
Total	262	100%	CHF 4'851	CHF 68'437

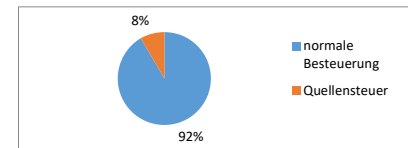

	2022		durchschnittliches Einkommen
	Anzahl	in Prozent	Einkommen
normale Besteuerung	234	92%	4'780.77
Quellensteuer	19	8%	3'816.53
Total	253	100%	4'708.00

	2023			
	Anzahl	in Prozent	durchschnittliches Einkommen	durchschnittliche Schulden
Ausbildung				
obligatorische	85	32%	4'081.87	52'424.28
Sekundarschule	161	62%	5'042.36	77'151.79
Tertiärstufe	16	6%	7'019.00	65'816.01
unbekannt		0%		
Total	262	100%	CHF 4'851	CHF 68'437

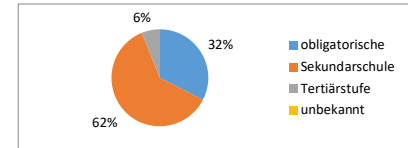

	2022		durchschnittliches Einkommen
	Anzahl	in Prozent	Einkommen
obligatorische	68	27%	3'950.41
Sekundarschule	173	68%	4'994.62
Tertiärstufe	12	5%	4'876.42
unbekannt	0	0%	
Total	253	100%	4'708.00

	2023			
	Anzahl	in Prozent	durchschnittliches Einkommen	durchschnittliche Schulden
Haushaltsform				
alleinstehend	158	60%	4'389.82	65'699.37
im Haushalt der Eltern wohnend	10	4%	2'843.30	39'958.50
Paare	94	36%	5'841.09	76'068.87
Total	262	100%	CHF 4'851	CHF 68'437

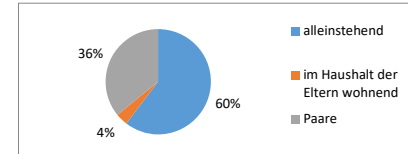

	2022		durchschnittliches Einkommen
	Anzahl	in Prozent	Einkommen
alleinstehend	147	58%	4'196.57
im Haushalt der Eltern wohnend	20	8%	3'825.63
Paare	86	34%	5'788.44
Total	253	100%	4'708.00

	2023	
	Anzahl	in Prozent
Haushaltstyp		
Einzelpersonen	168	29%
Anzahl Personen Paare (94x2)	188	32%
Kinder im Haushalt	146	25%
externe Kinder	81	14%
Total Personen	583	100%

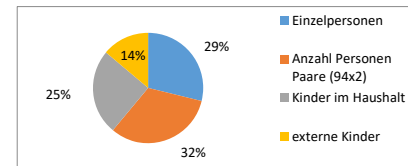

	2022	
	Anzahl	in Prozent
Einzelpersonen	167	30%
Anzahl Personen Paare (94x2)	172	31%
Kinder im Haushalt	151	27%
externe Kinder	61	11%
Total Personen	551	100%

Anzahl Paare	94
davon beide verschuldet	54

Anzahl Paare	86
davon beide verschuldet	44

Nettoeinkommen mtl.		2023	2022
Durchschnitt pro Haushalt	CHF	4'851 Fr.	4'708
Einkommensquellen			
	Anzahl	Anzahl	
Nettolohn	201	198	
Selbständigkeit	1	1	
Familienzulagen	49	49	
ALV	13	11	
AHV/IV	41	45	
EL	18	21	
Unterhaltsbeiträge	9	14	
Pensionskasse	22	21	
Sozialhilfe	12	14	
Taggelder	22	16	
anderes	7	13	
Nennungen	395	403	
Haushalte	262	Einnahmequelle pro Haushalt	1,5

Tabelle: Verteilung 395 Nennungen bei 262 Haushalten

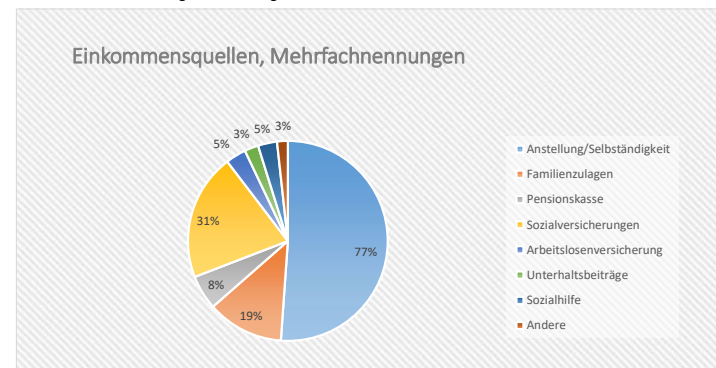

Dauer der Verschuldung	2023			
	Anzahl	in Prozent	durchschnittliches Einkommen	Schulden pro Haushalt
0 - 2 Jahre	51	19%	4'582.48	38'231.56
3 - 5 Jahre	95	36%	4'864.19	58'595.57
6 - 10 Jahre	54	21%	4'845.47	75'585.57
über 10 Jahre	62	24%	5'058.50	102'137.89
Total	262	100% CHF	4'851 CHF	68'437

Tabelle Durchschnittliche Schuldenhöhe nach Dauer der Verschuldungsjahre

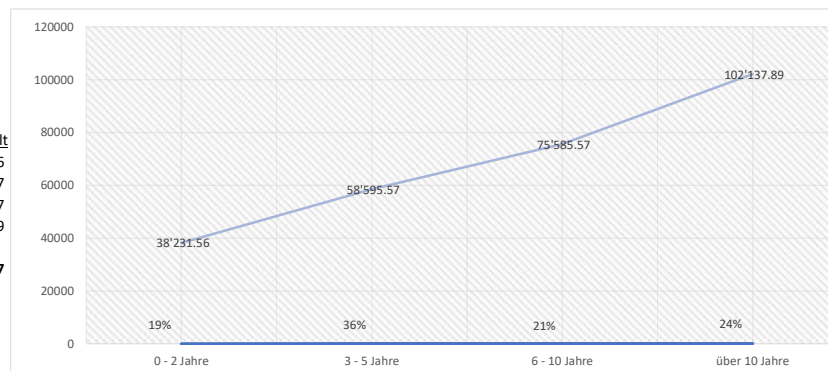

Schuldenarten

2023

	Total pro Schuldenart	Nennungen
Steuern	3'762'023	187
Krankenkassen, Kostenbeteiligungen	1'263'496	154
andere Gesundheitskosten	199'854	74
Telekommunikation	110'626	54
Barkredite	2'934'352	82
Abzahlungskäufe	513'870	54
Leasing	226'469	15
Kreditkarten	415'816	69
Kundenkarten	53'430	14
Kontoüberzüge	44'809	8
Unterhaltsbeiträge	854'297	30
Privatschulden	1'980'233	80
Geschäftsschulden	3'490'222	19
Miete/Hypozins	307'056	42
Bussen/Geldstrafen	126'435	37
Gerichts-/Verf.-Kosten	266'740	37
Sozialhilfe mit Rückerstattungspflicht	356'652	8
andere Schulden	1'024'179	96
Total Nennungen	17'930'559	1060
Nennungen pro Haushalt	262.00	4.05

262 Haushalte

in Prozent	pro Nennung
71%	20'118
59%	8'205
28%	2'701
21%	2'049
31%	35'785
21%	9'516
6%	15'098
26%	6'026
5%	3'816
3%	5'601
11%	28'477
31%	24'753
7%	183'696
16%	7'311
14%	3'417
14%	7'209
3%	44'582
37%	10'669

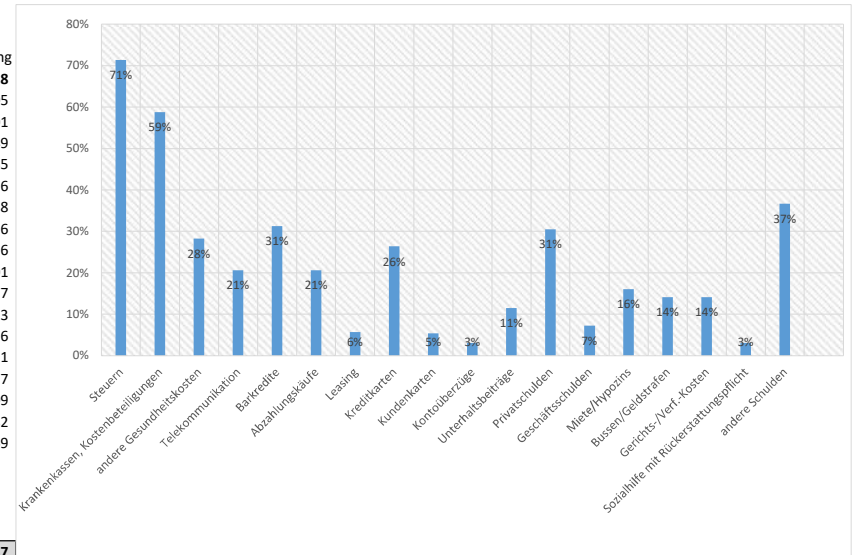

Total Schulden	17'930'559	262 CHF	68'437
-----------------------	-------------------	----------------	---------------

<u>Anzahl Gläubiger und Inkassobüros</u>	<u>2023</u>	<u>2022</u>
Total Gläubiger	2436	2231
Durchschnitt pro Haushalt	9.30	8.82
höchster Wert	56	60

davon		
Inkassobüros	342	318
Durchschnitt pro Haushalt	1.31	1.26
höchster Wert	15	15

<u>Kreditbanken, laufende Verträge</u>	<u>2023</u>	<u>Prozente</u>
	<u>Nennungen</u>	
Cembra Money Bank	42	38%
Bank now	28	25%
Cashgate	3	3%
Migrosbank	6	5%
Kantonalbanken	1	1%
Raiffeisen	0	0%
andere	31	28%
Total	111	100%

<u>Kettenverträge Kredite</u>	<u>2023</u>	<u>2022</u>
betroffene Haushalte	33	18
Anzahl Kettenverträge	66	45
Anzahl Kettenverträge pro betroffene Haushalte	2.0	2.5

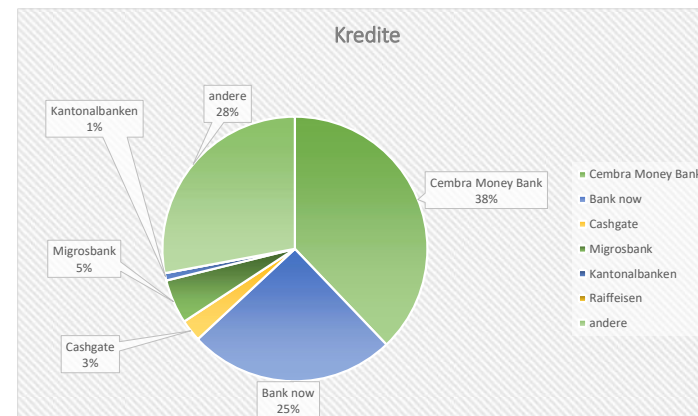

Ursachen der Überschuldung

	2023
Auszug aus Elternhaus	29
Haushaltgründung	16
Geburt/Adoption	27
Trennung/Scheidung	65
Pensionierung	13
Arbeitslosigkeit	87
Aufgabe/Scheitern SE	30
gesundheitliche Aspekte	
Krankheit/Unfall/Beeinträchtigung	99
Spielesucht	10
Kaufsucht	12
andere Süchte	25
Misswirtschaft	
kühne Geldplanung	40
administrative/kognitive Ueberforderung	28
Workingpoor	44
hohe Fixkosten	25
soziale Aspekte	
Unterstützung an Dritte	25
Schulden durch Dritte	32
andere Ursachen	11
Total	618
Nennung pro Haushalt	2.36

**Verteilung
Haushalt**

5%
3%
4%
11%
2%
14%
5%
16%
2%
2%
4%
6%
5%
7%
4%
4%
5%
2%
100%

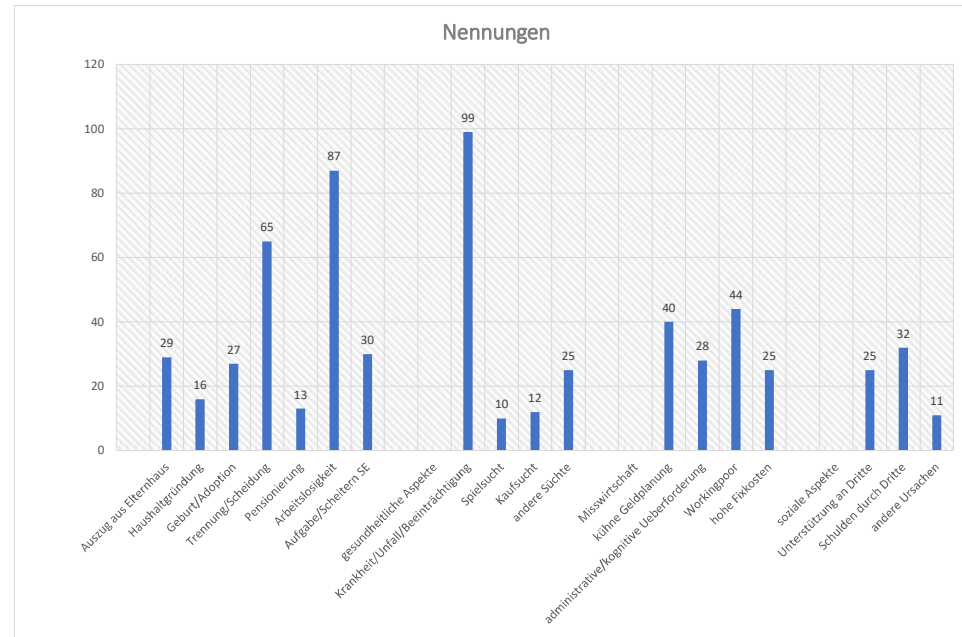

	2022	Verteilung Haushalt
29	5%	
20	4%	
17	3%	
64	12%	
10	2%	
77	14%	
32	6%	
93	17%	
4	1%	
9	2%	
23	4%	
25	5%	
21	4%	
28	5%	
34	6%	
19	3%	
35	6%	
13	2%	
553	100%	
2.19		

Wie wurden Klienten auf unsere Stelle aufmerksam

	<u>2023</u>	
	<u>Nennungen</u>	<u>in Prozenten</u>
Arbeitgeber	14	5.00
Sozialdienste/Institutionen	62	22.14
RAV	4	1.43
Gerichte	3	1.07
Sozialamt	13	4.64
Konkursamt	0	0.00
Betreibungsamt	12	4.29
Suchtberatung, Klinik, Casino	2	0.71
Steueramt	8	2.86
Zeitung		0.00
Internet	88	31.43
andere Klienten	2	0.71
Bekannte/Verwandte	34	12.14
frühere Klienten	25	8.93
übrige/unbekannt	13	4.64
Total	280	100.00

