

		<u>2018</u>	
<u>Anzahl erfasste Haushalte</u>		241	
		<u>2018</u>	
<u>Geschlecht</u>	<u>Anzahl</u>		<u>in Prozent</u>
weiblich	90		37%
männlich	151		63%
<b>Total</b>	<b>241</b>		<b>100%</b>

		<u>2018</u>	
<u>Nationalität</u>		<u>Anzahl</u>	<u>in Prozent</u>
Schweizer	155		64%
Ausländer	86		36%
<b>Total</b>	<b>241</b>		<b>100%</b>

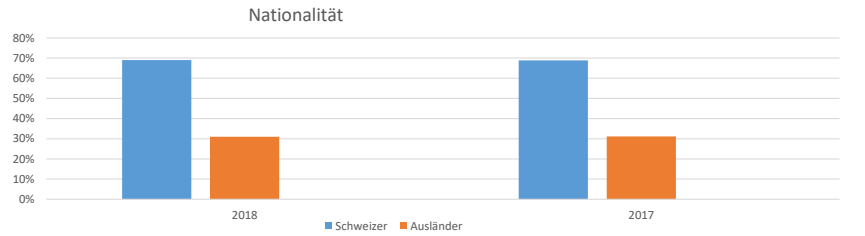
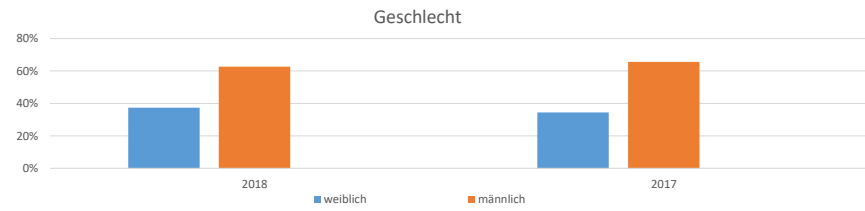

in Prozent  
34%  
66%  
100%

in Prozent  
69%  
31%  
100%

<u>Alter</u>	<u>2018</u> <u>Anzahl</u>	<u>in Prozent</u>	<u>Dauer</u>	<u>durchschnittliches Einkommen</u>	<u>durchschnittliche Schulden</u>	<u>2017</u>	<u>in Prozent</u>
bis 25 Jahre	16	7%		CHF 3'301.00	CHF 15'392.00	3	2%
26 - 30	31	13%		CHF 4'264.00	CHF 38'397.00	12	7%
<b>31 - 40</b>	<b>69</b>	<b>29%</b>		<b>CHF 4'814.00</b>	<b>CHF 43'419.00</b>	<b>52</b>	<b>30%</b>
<b>41 - 50</b>	<b>52</b>	<b>22%</b>		<b>CHF 5'454.00</b>	<b>CHF 79'725.00</b>	<b>59</b>	<b>32%</b>
51 - 60	51	21%		CHF 4'198.00	CHF 69'699.00	35	19%
61 und älter	22	9%		CHF 3'892.00	CHF 81'261.00	22	12%
<b>Total</b>	<b>241</b>	<b>100%</b>				<b>183</b>	<b>100%</b>

<u>Besteuerungsart</u>	<u>2018</u> <u>Anzahl</u>	<u>in Prozent</u>		<u>2017</u>	<u>in Prozent</u>
normale Besteuerung	220	91%	<ul style="list-style-type: none"> <li>normale Besteuerung</li> <li>Quellensteuer</li> </ul>	<b>171</b>	<b>93%</b>
Quellensteuer	21	9%		12	7%
<b>Total</b>	<b>241</b>	<b>100%</b>		<b>183</b>	<b>100%</b>

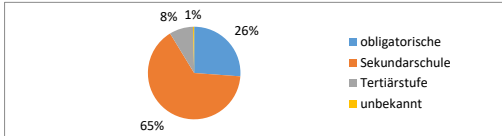
<u>Ausbildung</u>	<u>Anzahl</u>	<u>in Prozent</u>		<u>2017</u>	<u>in Prozent</u>
obligatorische	63	26%	<ul style="list-style-type: none"> <li>obligatorische</li> <li>Sekundarschule</li> <li>Tertiärstufe</li> <li>unbekannt</li> </ul>	47	26%
Sekundarschule	157	65%		<b>120</b>	<b>66%</b>
Tertiärstufe	20	8%		16	9%
unbekannt	1	0%			
<b>Total</b>	<b>241</b>	<b>100%</b>		<b>183</b>	<b>100%</b>

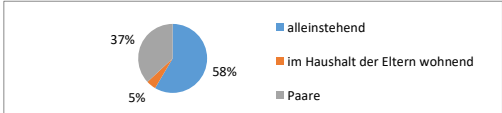
<u>Haushaltsform</u>	<u>Anzahl</u>	<u>in Prozent</u>		<u>2017</u>	<u>in Prozent</u>
alleinstehend	141	59%	<ul style="list-style-type: none"> <li>alleinstehend</li> <li>im Haushalt der Eltern wohnend</li> <li>Paare</li> </ul>	<b>107</b>	<b>58%</b>
im Haushalt der Eltern wohnend	11	5%		4	2%
Paare	89	37%		72	39%
<b>Total</b>	<b>241</b>	<b>100%</b>		<b>183</b>	<b>100%</b>

<u>Haushaltstyp</u>	<u>2018</u>
Einzelpersonen	152
Anzahl Personen Paare (89x2)	178
Kinder im Haushalt	165
externe Kinder	69
<b>Total Personen</b>	<b>564</b>
<b>Anzahl Paare</b>	<b>89</b>
davon beide verschuldet	62

100%  
70%

**Nettoeinkommen mtl.** 2018  
 Durchschnitt pro Haushalt Fr. **4'566**

<u>Einkommensquellen</u>	<u>Anzahl</u>	<u>In Prozent der 241 Haushalten</u>
<b>Nettolohn</b>	<b>175</b>	<b>72.61</b>
Selbständigkeit	4	1.66
Familienzulagen	33	13.69
ALV	21	8.71
AHV/IV	41	17.01
EL	12	4.98
Unterhaltsbeiträge	9	3.73
Pensionskasse	14	5.81
Sozialhilfe	16	6.64
Taggelder	11	4.56
anderes	6	2.49
<b>Nennungen</b>	<b>342</b>	
Haushalte	241	Einnahmequelle pro Haushalt 1.4



Tabella: Verteilung 342 Nennungen bei 241 Haushalten

**Dauer der Verschuldung**

	2018				
	<u>Anzahl</u>	<u>in Prozent</u>	<u>Schulden pro Haushalt</u>	<u>Schulden insgesamt</u>	<u>Durchschnitt Schulden pro Haushalt</u>
0 - 2 Jahre	48	19.92%	20'981.25	1'007'100	
3 - 5 Jahre	90	37.34%	37'352.85	3'361'757	
6 - 10 Jahre	51	21.16%	87'500.50	4'462'526	
über 10 Jahre	52	21.58%	97'868.65	5'089'170	
<b>Total</b>	<b>241</b>	<b>100%</b>		<b>13'920'551.80</b>	<b>57'762</b>

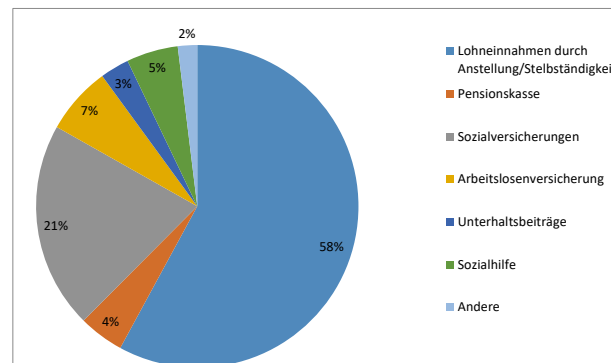
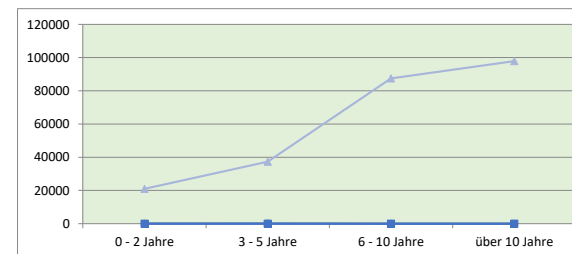

Schuldenarten

2018

	Total pro Schuldenar	Nennungen	241 Haushalte		durchschnittlich	
			in Prozent	pro Nennung	pro Haushalt	in Prozenten
<b>Steuern</b>	<b>3'406'409</b>	<b>176</b>	<b>73%</b>	<b>19'355</b>	<b>14'134.48</b>	<b>24.47</b>
Krankenkasse	873'429	116	48%	7'530	3'624.19	6.27
Gesundheitskosten	173'011	48	20%	3'604	717.89	1.24
Telekommunikation	151'370	60	25%	2'523	628.09	1.09
<b>Barkredite</b>	<b>2'381'038</b>	<b>69</b>	<b>29%</b>	<b>34'508</b>	<b>9'879.83</b>	<b>17.10</b>
Abzahlungskäufe	101'898	25	10%	4'076	422.81	0.73
Leasing	196'142	14	6%	14'010	813.87	1.41
Kreditkarten	463'673	57	24%	8'135	1'923.95	3.33
Kundenkarten	112'655	34	14%	3'313	467.45	0.81
Kontoüberzüge	35'597	13	5%	2'738	147.71	0.26
Unterhaltsbeiträge	723'582	24	10%	30'149	3'002.41	5.20
Privatschulden	1'381'623	82	34%	16'849	5'732.88	9.93
Geschäftsschulden	2'243'256	27	11%	83'084	9'308.12	16.11
Miete/Hypozins	381'223	27	11%	14'119	1'581.84	2.74
Bussen/Geldstrafen	59'838	18	7%	3'324	248.29	0.43
Gerichts-/Verf.-Kosten	298'973	31	13%	9'644	1'240.55	2.15
Rückford. Sozialhilfe	319'277	11	5%	29'025	1'324.80	2.29
andere Schulden	617'559	72	30%	8'577	2'562.49	4.44
<b>Total Nennungen</b>	<b>13'920'553</b>	<b>904</b>				
<b>Nennungen pro Haushalt</b>		<b>4.94</b>			<b>57'762</b>	<b>100.00</b>
<b>Total Schulden</b>	<b>13'920'553</b>		<b>241</b>	<b>Fr.</b>	<b>57'762</b>	<b>pro Haushalt</b>

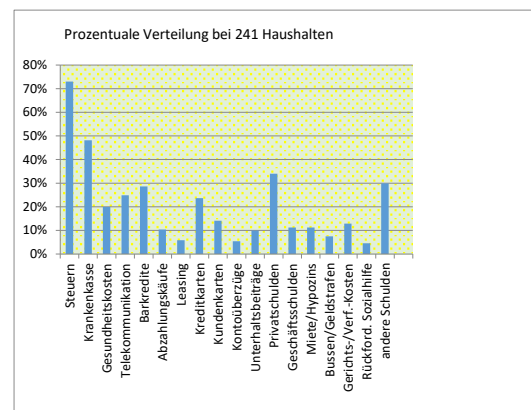

<u>Anzahl Gläubiger und Inkassobüros</u>	<u>2018</u>	<u>2017</u>
Total Gläubiger	1913	1565
Durchschnitt pro Haushalt	7.94	8.55
höchster Wert	50	37
davon		
Inkassobüros	174	144
Durchschnitt pro Haushalt	0.72	0.79
höchster Wert	7	7

<u>Kreditbanken, laufende Verträge</u>	<u>2018</u>	<u>Prozente</u>
<u>Nennungen</u>		
Cembra Money Bank	29	38%
Bank now	28	37%
Cashgate	4	5%
Migrosbank	2	3%
andere Kantonalbanken	1	1%
Raiffeisen	0	0%
andere	12	16%
<b>Total</b>	<b>76</b>	<b>100%</b>

<u>Kettenverträge Kredite</u>	<u>2018</u>	<u>2017</u>
betroffene Haushalte	8	8
Anzahl Kettenverträge	23	19
Anzahl Kettenverträge pro betroffene Haushalte	3	2

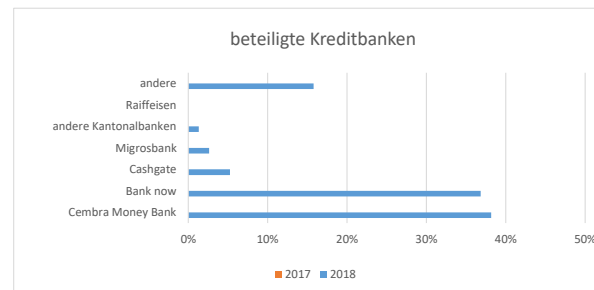

**Ursachen der Überschuldung**

	2018 Nennungen	Verteilung Haushalt
<b>biografische Aspekte</b>		
Auszug aus Elternhaus	26	4.72
Haushaltgründung	27	4.90
Geburt/Adoption	20	3.63
<b>Trennung/Scheidung</b>	<b>66</b>	<b>11.98</b>
Pensionierung	7	1.27
<b>Arbeitslosigkeit</b>	<b>83</b>	<b>15.06</b>
Aufgabe/Scheitern SE	33	5.99
<b>gesundheitliche Aspekte</b>		
<b>Krankheit/Unfall/Beeinträchtigung</b>	<b>86</b>	<b>15.61</b>
Spielsucht	9	1.63
Kaufsucht	12	2.18
andere Süchte	18	3.27
<b>Misswirtschaft</b>		
kühne Geldplanung	40	7.26
administrative/kognitive Ueberforderung	25	4.54
Workingpoor	31	5.63
hohe Fixkosten	23	4.17
<b>soziale Aspekte</b>		
Unterstützung an Dritte	21	3.81
Schulden durch Dritte	18	3.27
andere Ursachen	6	1.09
<b>Total</b>	<b>551</b>	<b>100%</b>
Nennung pro Haushalt	2.29	

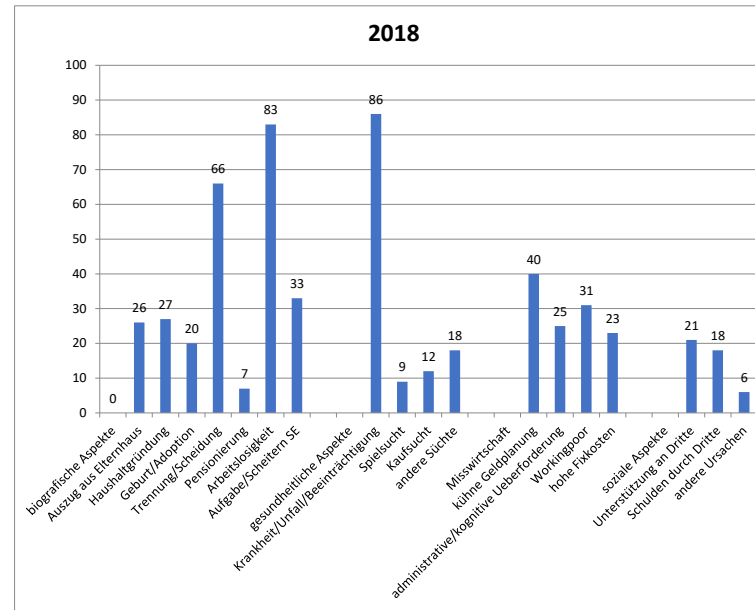

**Wie wurden Klienten auf unsere Stelle aufmerksam**

	<u>2018</u> <u>Nennungen</u>	<u>in Prozenten</u>
Arbeitgeber	22	9.13
<b>Sozialdienste/Institutionen</b>	<b>61</b>	<b>25.31</b>
RAV	0	0.00
Gerichte	2	0.83
Sozialamt	20	8.30
Konkursamt	1	0.41
Betreibungsamt	11	4.56
Zeitung	6	2.49
<b>Internet</b>	<b>78</b>	<b>32.37</b>
andere Klienten	2	0.83
Bekannte/Verwandte	23	9.54
frühere Klienten	15	6.22
<b>Total</b>	<b>241</b>	<b>100.00</b>

